GAUJAS NACIONĀLĀ PARKA
TŪRISMA BIEDRĪBAS BIROJS

ENTER
GAU
JA

GAUJA
NATIONAL
PARK
LATVIA

**NOVEMBRĪ
PADARĪTAIS 11/2021**

www.entergauja.com / +371 28658900 / info@entergauja.com

01

Reklāmas kampaņa I Lumao.de

Sadarbība ar vācu žurnālu Lumao.de | Magazin für Familienreisen izvietota otrā reklamā, kampaņas ietvaros.

Reklāmas raksts par iespējām Gaujas nacionālajā parkā + soc. tīklu reklāma + newsletter

Auditorija: Vācija, Šveice, Austrija, Luksemburga u.c. Vidēji 50 000 lapu skatījumi mēnesi.

Raksts pieejams šeit:

<https://lumao.de/lettland-familienurlaub-gauja/>



Titelbild: ©Gauja Nationalpark/balticpictures.lv

Folgt uns

[f](#) [i](#) [p](#)

Neuester Lumao-Tipp

Letland: Familienurlaub im Nationalpark Gauja

Anzeige - 12. November 2021

90.000 Hektar Fläche, 800 Pflanzenarten, 500 Kulturdenkmäler und viele, viele Familien-Attraktionen. Der Nationalpark Gauja im

Līdz šī gada beigām plānots vēl viens (1) reklāmas raksts: Lumao-Tipp raksts, jeb ieteikumi no žurnāla redakcijas/žurnālista + soc. tīkli + newsletter. Trešais raksts plānots par pilīm un muižām Gaujas Nacionālajā parkā.

02

Video materiālu izveide - Rural Projekta ietvaors

"Rural Lifestyle - Creating attractive rural lifestyle destinations" projekta ietvaros tika izveidoti video materiāli projektā iesaistītiem tūrisma uzņēmējiem - Viesu nams AGAVE, WILD'NESS RETREAT & STUDIO un Skujenes uzņēmēji. Video mērķis ir parādīt uzņēmēju darbību un piedāvātās iespējas, kā arī nokļūšanu no lidostas Rīga uz GNP reģionu, tādējādi popularizējot lauku dzīvesveidu GNP. Video pieejamai Enter Gauja Youtube kanālā: <https://www.youtube.com/user/EnterGaujaTV/videos>

<p>EXPERIENCE THE FEELING OF LIVING WITH AND WITHIN NATURE</p> <p>2:51</p>	<p>YOU HAVE ARRIVED AT SKUJE</p> <p>2:46</p>	<p>LATVIAN COUNTRYSIDE EXPERIENCE WELCOME TO GUEST HOUSE AGAVE</p> <p>2:27</p>
Experience the feeling of living with and within nature	Enjoy Latvian Countryside in Skujene Parish	Latvian Countryside Experience in Guest House...



03

Darbības Rural Lifestyle projekta ietvaors

Rural Lifestyle - Creating attractive rural lifestyle destinations" projekta ietvaros tiek papildināts entergauja.com mājas lapas saturs un projekta dalībnieki tiek ievietoti Enter Gauja mobilā aplikācijā. Projekta mērķis ir veicināt lauku tūrisma ilgtspējīgu attīstību.



04

Klastera Projekts

Jaunumi attiecībā uz Klasteru programmas grozījumiem:

1. Paredzēta Klasteru programmas īstenošanas termiņa pagarināšana līdz 31.12.2022.
2. Risku mazināšanai Klasteru programmas grozījumos iekļauts nosacījums par Klasteru programmas ietvaros brīvā, nenokontektētā ERAF finansējuma pieejamību tiem klasteriem, kuriem uz 15.11.2021. ERAF investīciju ieguldījums ir vismaz 80% no kopējā projekta ietvaros piešķirtā ERAF finansējuma.
3. Piesakoties papildu finansējumam proporcionāli līguma grozījumos ar CFLA būs jāparedz rādītāju (komersanti, kas saņēmuši atbalstu (grantu) un komersanti, kas saņēmuši nefinansiālu atbalstu) paaugstināšana, esošo darbību rādītāju paaugstināšana vai arī jaunas darbības, kā tas bija Klasteru programmas 2020. gadā apstiprināto MK noteikumu Nr. 205 grozījumu ietvarā.
4. Vienlaikus klasteriem būs jāiesniedz arī 2022. gada darbības plāns (gan īstenošanas termiņa pagarinājuma, gan papildus finansējuma ietvaros).

05

Aktualitātes, pasākumi, relīzes

Tiek pievienoti pasākumi mājas lapā un mobilā aplikācijā, kā arī uzrakstīta relīze par notikumiem un aktualitātēm.

Atsākoties pasākumiem, Enter Gauja aicina iesūtīt jaunumus un aktualitātes uz e-pastu info@entergauja.com, lai varam piedāvāt Enter Gauja komunikācijas kanālu apmeklētājiem pilnu ieskatu par GNP jaunumiem un notikumiem.

06

De minimis

12 Enter Gauja biedriem piešķirts de minimis atbalsts, lai turpinātu klastera projekta aktivitātes.



07

Izveidotā tūrisma taku tīklojuma GNP reģionā aktualizācija 2021. gadā

Pabeigts darbs pie taku tīklojumiem. Ar GPS fiksētas neapzinātās GNP reģiona tūrisma takas, t.sk. pēdējos 5 gados jaunizveidotās takas. Veiktās darbības:

- 2014.-2021. gada jaunizveidoto taku apzināšana balstoties uz informatīviem materiāliem, kā arī reģiona tūrisma speciālistu sniegto informāciju;
- Esošo taku izmaiņu fiksēšana, balstoties uz DAP organizētām taku rekonstrukcijas un paplašināšanas darbiem;
- Taku datu pārbaude un neizmantojot taku apzināšana un dzēšana;

Turpinām darbu pie maršrutu pievienošanas, apļveida maršrutu izveides un sagatavotās informācijas aktualizēšanu un pievonošana entergauja.com lapā.

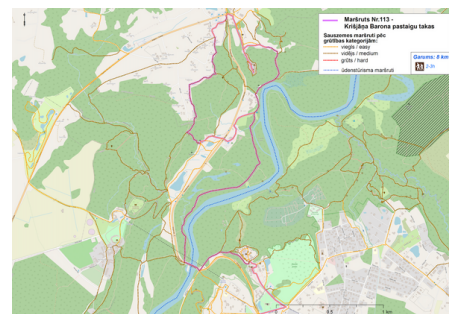

08

Jaunumu lapas izsūtīšana

Tika sagatavota un izsūtīta jaunumu lapa potenciāliem ceļotājiem un tūrisma jomas speciālistiem (tūroperatoriem, sadarbības partneriem, potenciāliem klientiem u.c.) ar īsu GNP aprakstu, piedāvājumiem un aktivitātēm. Kopā izsūtīts 850 cilvēkiem. Ar jaunumu lapu iespējams iepazīties šeit:

<https://www.entergauja.com/userfiles/files/explore-gauja-national-park-in-the-heart-of-latvia.pdf>

One of the most beautiful places in the Baltic States

Gauja National Park is the largest and oldest of the national parks in Latvia. The Park protects the rich nature of the ancient Gauja River valley and its surrounding areas as well as the vast diversity of plant, bird and insect species found here.

The origins of the ancient Gauja River valley go back more than 350 million years, but its current ravine-ridden terrain was moulded by the glacier meltwater at the end of the Ice Age. The Gauja, which is the longest river in Latvia (452 km), winds through the national park.



09

Tikšanās ar MAK IT

02.12 plānota tikšanās ar Enter Gaujas mobilās aplikācijas izstrādātājiem par turpmāko sadarbību. Enter Gauja birojs iepazīstinās ar vēlamiem labojumiem/izmaiņām.

10

shop.entergauja.com

Notiek aktīvs darbs pie Enter Gauja internetveikala. Ja ir vēlme tirgot GNP ražotu produkciju Enter Gauja internetveikalā, lūgums sazināties ar mums, rakstot uz info@entergauja.com.



STATISTIKA

Mājas lapas apmeklējums

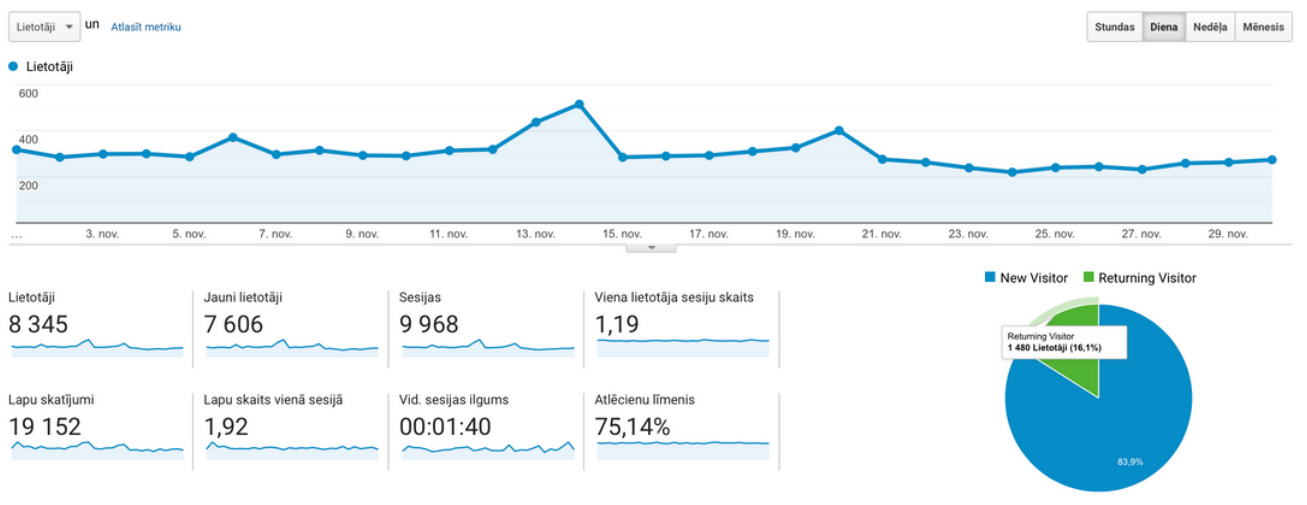

Valsts ?	Iegūšana	
	Lietotāji ?	
	8 345	% no kopējā daudzuma: 100,00% (8 345)
1. Latvia	6 740	(80,89%)
2. United States	228	(2,74%)
3. Germany	201	(2,41%)
4. Russia	157	(1,88%)
5. Ukraine	88	(1,06%)
6. China	85	(1,02%)
7. United Kingdom	80	(0,96%)
8. Lithuania	70	(0,84%)
9. Estonia	63	(0,76%)
10. Netherlands	57	(0,68%)

Valoda ?	Iegūšana	
	Lietotāji ?	
	8 345	% no kopējā daudzuma: 100,00% (8 345)
<input type="checkbox"/> 1. lv-lv	1 932	(23,55%)
<input type="checkbox"/> 2. en-us	1 802	(21,96%)
<input type="checkbox"/> 3. en-gb	1 547	(18,86%)
<input type="checkbox"/> 4. ru-ru	991	(12,08%)
<input type="checkbox"/> 5. lv	695	(8,47%)
<input type="checkbox"/> 6. ru	465	(5,67%)
<input type="checkbox"/> 7. de-de	139	(1,69%)
<input type="checkbox"/> 8. zh-cn	74	(0,90%)
<input type="checkbox"/> 9. de	71	(0,87%)
<input type="checkbox"/> 10. ru-lv	44	(0,54%)

Populārākie kanāli

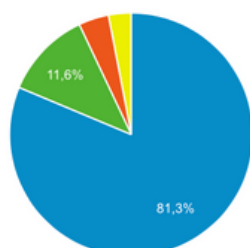

Organic Search
 Direct
 Social
 Referral

Soc. tīklu statistika

Facebook: Seko 3602 cilvēki (pieaugums 17 cilvēki)

Novembrī kopā publicēti 42 ieraksti un sasniegtā (reach) FB lapas auditorija - 10 188 cilvēki.

Instagram: 2268 cilvēki (pieaugums 4 cilvēki)

Publicēti 16 ieraksti un 94 story. Sasniegtā unikālā auditorija - 1159

Paldies par uzmanību!